

24875

Volume Page 28740

When recorded, return to:

Parcel No. OR-KL-2952

APN : 3910010BC-00300-000

PGT - Land Dept.

P.O. Box 547

Redmond, OR 97756-0125

NOTICE OF LOCATION

PACIFIC GAS TRANSMISSION COMPANY, a California corporation, pursuant to the rights conveyed to it by that certain grant of easement dated March 15, 1995 and recorded in Vol M95 of Deeds at Page 5775 in the Official Records of the County of Klamath, State of Oregon, does hereby further define the location of the strip of lands described in said grant as follows on the attached Exhibit A.

Nothing herein contained shall, or shall be construed to, modify in any way to terminate any of the rights and obligations of the parties under and by virtue of the said grant of easements in the lands therein described or the said strip thereof.

IN WITNESS WHEREOF, the undersigned has executed these presents this 20th day of August, 1996.

PACIFIC GAS TRANSMISSION COMPANY

By: W.G. Thomas
W.G. Thomas, Director Land TR

STATE OF OREGON }

County of Multnomah }

} ss.

On this 20th day of August, 1996 before me appeared W. G. Thomas, to me personally known, who being duly sworn, did say that he, the said W. G. Thomas is the Land Director of Pacific Gas Transmission Company, the within named Corporation, and that the said instrument was signed in behalf of said Corporation by authority of its Board of Directors, and W. G. Thomas acknowledges said instrument to be the free act and deed of said Corporation.

IN WITNESS WHEREOF, I have hereunto set my hand and affixed my official seal the day and year in this Certificate first above written.

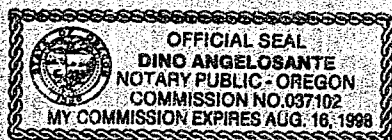

Dino Angelosante
DINO ANGELOSANTE
NOTARY PUBLIC FOR OREGON
My Commission Expires: August 16, 1998

KLAMATH COUNTY, OREGON
SEC. 10, T-39-S, R-10-E, W.M.

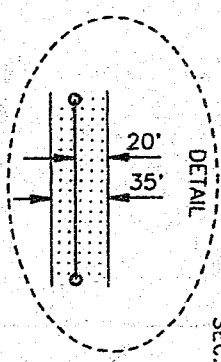
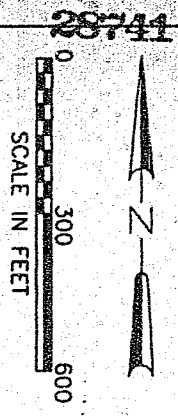

REGISTERED
PROFESSIONAL
LAND SURVEYOR

Joe Floyd

OREGON
JANUARY 17, 1995
JOSEPH A. FLOYD
2692

RENEWAL DATE 12-31-97

NARRATIVE

1. THE PURPOSE OF THIS MAP AND NOTATIONS IS TO DEPICT AND DESCRIBE AN EASEMENT, BEING A PORTION OF THE SOUTHWEST QUARTER OF THE NORTHWEST QUARTER OF SECTION 10, T.39 S., R.10 E., W.M., KLAMATH COUNTY, OREGON.
2. BASIS OF BEARINGS IS OREGON STATE PLANE COORDINATE SYSTEM, SOUTH ZONE. ALL DISTANCES ARE GRID. DIVIDE DISTANCES SHOWN BY 0.99985 TO OBTAIN GROUND DISTANCES.

DESCRIPTION OF EASEMENT

A 1.05 ACRE PARCEL OF LAND FOR THE AS-BUILT LOCATION OF A NATURAL GAS PIPELINE, BEING A STRIP OF LAND 35.0 FEET WIDE LYING 15.0 FEET TO THE LEFT OF AND 20.0 FEET TO THE RIGHT OF THE FOLLOWING DESCRIBED LINE:

BEING A PORTION OF THAT CERTAIN PARCEL OF LAND DESCRIBED BY DOCUMENT RECORDED IN VOLUME M90 OF DEEDS AT PAGE 13721, RECORDED IN THE OFFICIAL RECORDS OF SAID KLAMATH COUNTY.

BEGINNING AT A POINT ON THE WEST LINE OF SAID SECTION 10, FROM WHENCE THE NORTHWEST CORNER OF SAID SECTION 10 BEARS N.00°55'50"E. A DISTANCE OF 1567.54 FEET SAID CORNER MARKED BY A 3/4" IRON PIPE AS PER KLAMATH COUNTY SURVEY NO. 1718, THENCE FROM SAID POINT OF BEGINNING, LEAVING SAID WEST LINE, S.19°44'19"E. 56.66 FEET TO A POINT 20.0 FEET EASTERLY OF THE WEST LINE OF SAID SECTION 10, THENCE PARALLEL WITH AND 20.0 FEET EASTERLY OF THE WEST LINE OF SAID SECTION 10, S.00°55'50"W. 1000.92 FEET TO A POINT 20.0 FEET NORTHERLY ON THE NORTHERLY RIGHT-OF-WAY LINE OF MALLORY DRIVE AS PER TRACT NO. 1067, THE HIGHLANDS, KLAMATH COUNTY RECORDS, THENCE PARALLEL WITH AND 20.0 FEET NORTHERLY OF SAID RIGHT-OF-WAY LINE, S.88°44'01"E. 324.15 FEET TO A POINT ON THE EAST LINE OF SAID DESCRIBED PARCEL OF LAND, THE POINT OF TERMINATION OF THIS DESCRIPTION, FROM WHENCE THE WEST QUARTER CORNER OF SAID SECTION 10 BEARS THE FOLLOWING TWO COURSES: S.00°36'52"W. 50.00 FEET AND N.88°44'01"W. 344.43 FEET.

THE SIDELINES OF SAID STRIP SHALL BE SHORTENED OR EXTENDED SO AS TO INTERSECT WITH THE BOUNDARIES OF SAID LANDS.

TRACT NO. 0-KL-2952

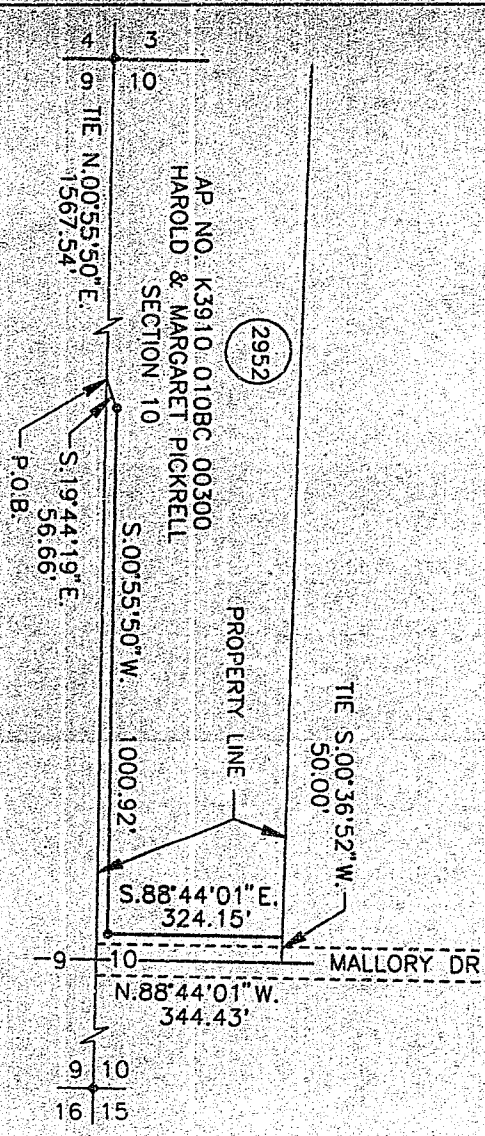

																																																																																																																																																																																																																																																																																																																																																																																																																																																																																																																																																																																																																																																																																																																																																																																																																																																																																																																																																																																																																																																																																																																																																																																																																																																																																																																																																																																																																																																																		</
--	--	--	--	--	--	--	--	--	--	--	--	--	--	--	--	--	--	--	--	--	--	--	--	--	--	--	--	--	--	--	--	--	--	--	--	--	--	--	--	--	--	--	--	--	--	--	--	--	--	--	--	--	--	--	--	--	--	--	--	--	--	--	--	--	--	--	--	--	--	--	--	--	--	--	--	--	--	--	--	--	--	--	--	--	--	--	--	--	--	--	--	--	--	--	--	--	--	--	--	--	--	--	--	--	--	--	--	--	--	--	--	--	--	--	--	--	--	--	--	--	--	--	--	--	--	--	--	--	--	--	--	--	--	--	--	--	--	--	--	--	--	--	--	--	--	--	--	--	--	--	--	--	--	--	--	--	--	--	--	--	--	--	--	--	--	--	--	--	--	--	--	--	--	--	--	--	--	--	--	--	--	--	--	--	--	--	--	--	--	--	--	--	--	--	--	--	--	--	--	--	--	--	--	--	--	--	--	--	--	--	--	--	--	--	--	--	--	--	--	--	--	--	--	--	--	--	--	--	--	--	--	--	--	--	--	--	--	--	--	--	--	--	--	--	--	--	--	--	--	--	--	--	--	--	--	--	--	--	--	--	--	--	--	--	--	--	--	--	--	--	--	--	--	--	--	--	--	--	--	--	--	--	--	--	--	--	--	--	--	--	--	--	--	--	--	--	--	--	--	--	--	--	--	--	--	--	--	--	--	--	--	--	--	--	--	--	--	--	--	--	--	--	--	--	--	--	--	--	--	--	--	--	--	--	--	--	--	--	--	--	--	--	--	--	--	--	--	--	--	--	--	--	--	--	--	--	--	--	--	--	--	--	--	--	--	--	--	--	--	--	--	--	--	--	--	--	--	--	--	--	--	--	--	--	--	--	--	--	--	--	--	--	--	--	--	--	--	--	--	--	--	--	--	--	--	--	--	--	--	--	--	--	--	--	--	--	--	--	--	--	--	--	--	--	--	--	--	--	--	--	--	--	--	--	--	--	--	--	--	--	--	--	--	--	--	--	--	--	--	--	--	--	--	--	--	--	--	--	--	--	--	--	--	--	--	--	--	--	--	--	--	--	--	--	--	--	--	--	--	--	--	--	--	--	--	--	--	--	--	--	--	--	--	--	--	--	--	--	--	--	--	--	--	--	--	--	--	--	--	--	--	--	--	--	--	--	--	--	--	--	--	--	--	--	--	--	--	--	--	--	--	--	--	--	--	--	--	--	--	--	--	--	--	--	--	--	--	--	--	--	--	--	--	--	--	--	--	--	--	--	--	--	--	--	--	--	--	--	--	--	--	--	--	--	--	--	--	--	--	--	--	--	--	--	--	--	--	--	--	--	--	--	--	--	--	--	--	--	--	--	--	--	--	--	--	--	--	--	--	--	--	--	--	--	--	--	--	--	--	--	--	--	--	--	--	--	--	--	--	--	--	--	--	--	--	--	--	--	--	--	--	--	--	--	--	--	--	--	--	--	--	--	--	--	--	--	--	--	--	--	--	--	--	--	--	--	--	--	--	--	--	--	--	--	--	--	--	--	--	--	--	--	--	--	--	--	--	--	--	--	--	--	--	--	--	--	--	--	--	--	--	--	--	--	--	--	--	--	--	--	--	--	--	--	--	--	--	--	--	--	--	--	--	--	--	--	--	--	--	--	--	--	--	--	--	--	--	--	--	--	--	--	--	--	--	--	--	--	--	--	--	--	--	--	--	--	--	--	--	--	--	--	--	--	--	--	--	--	--	--	--	--	--	--	--	--	--	--	--	--	--	--	--	--	--	--	--	--	--	--	--	--	--	--	--	--	--	--	--	--	--	--	--	--	--	--	--	--	--	--	--	--	--	--	--	--	--	--	--	--	--	--	--	--	--	--	--	--	--	--	--	--	--	--	--	--	--	--	--	--	--	--	--	--	--	--	--	--	--	--	--	--	--	--	--	--	--	--	--	--	--	--	--	--	--	--	--	--	--	--	--	--	--	--	--	--	--	--	--	--	--	--	--	--	--	--	--	--	--	--	--	--	--	--	--	--	--	--	--	--	--	--	--	--	--	--	--	--	--	--	--	--	--	--	--	--	--	--	--	--	--	--	--	--	--	--	--	--	--	--	--	--	--	--	--	--	--	--	--	--	--	--	--	--	--	--	--	--	--	--	--	--	--	--	--	--	--	--	--	--	--	--	--	--	--	--	--	--	--	--	--	--	--	--	--	--	--	--	--	--	--	--	--	--	--	--	--	--	--	--	--	--	--	--	--	--	--	--	--	--	--	--	--	--	--	--	--	--	--	--	--	--	--	--	--	--	--	--	--	--	--	--	--	--	--	--	--	--	--	--	--	--	--	--	--	--	--	--	--	--	--	--	--	--	--	--	--	--	--	--	--	--	--	--	--	--	--	--	--	--	--	--	--	--	--	--	--	--	--	--	--	--	--	--	--	--	--	--	--	--	--	--	--	--	--	--	--	--	--	--	--	--	--	--	--	--	--	--	--	--	--	--	--	--	--	--	--	--	--	--	--	--	--	--	--	--	--	--	--	--	--	--	--	--	--	--	--	--	--	--	--	--	--	--	--	--	--	--	--	--	--	--	--	--	--	--	--	--	--	--	--	--	--	--	--	--	--	--	--	--	--	--	--	--	--	--	--	--	--	--	--	--	--	--	--	--	--	--	--	--	--	--	--	--	--	--	--	--	--	--	--	--	--	--	--	--	--	--	--	--	--	--	--	--	--	--	--	--	--	--	--	--	--	--	--	--	--	--	--	--	--	--	--	--	--	--	--	--	--	--	--	--	--	--	--	--	--	--	--	--	--	--	--	--	--	--	--	--	--	--	--	--	--	--	--	--	--	--	--	--	--	--	--	--	--	--	--	--	--	--	--	--	--	--	--	--	--	--	--	--	--	--	--	--	--	--	--	--	--	--	--	--	--	--	--	--	--	--	--	--	--	--	--	--	--	--	--	--	--	--	--	--	--	--	--	--	--	--	--	--	--	--	--	--	--	--	--	--	--	--	--	--	--	--	--	--	--	--	--	--	--	--	--	--	--	--	--	--	--	--	--	--	--	--	--	--	--	--	--	--	--	--	--	--	--	--	--	--	--	--	--	--	--	--	--	--	--	--	--	--	--	--	--	--	--	--	--	--	--	--	--	--	--	--	--	--	--	--	--	--	--	--	--	--	--	--	--	--	--	----

28742

STATE OF OREGON: COUNTY OF KLAMATH: ss.

Filed for record at request of PGT-Land Dept. the 12th day
of September A.D. 19 96 at 11:39 o'clock A M., and duly recorded in Vol. M96
of Deeds on Page 28740

FEE \$20.00

Bernetha G Letsch, County Clerk,
By Cheryl Moser

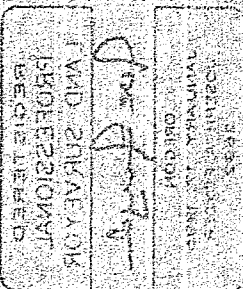

KLAMATH COUNTY OREGON

WARRIAGE

THE FOLLOWING DESCRIBED LINE
BEING A PORTION OF THE NORTHWEST CORNER OF SECTION 10, T32S, E1W, Klamath County, Oregon,
QUARTER OF THE NORTHWEST CORNER OF SECTION 10, T32S, E1W,
THE PURPOSE OF THIS MAP AND NOTATIONS IS TO DEPICT AND
BASIS OF BEARINGS IS OREGON STATE PLANE COORDINATE SYSTEM

DESCRIPTION OF EVIDENCE
BY ORANGE TO OBTAIN EVIDENCE DISTANCES
SOUTH-TOWNE VIT DISTANCES ARE GIVE DIME DISTANCE EVIDENCE
BASIS OF BEARINGS IS OREGON STATE PLANE COORDINATE SYSTEM

1.351 RECORDED IN THE OREGON RECORD OF Klamath County
DOCUMENT RECORDED IN VOLUME M96 OF DEEDS AT PAGE 28740
BEING A PORTION OF THE NORTHWEST CORNER OF SECTION 10, T32S, E1W,
THE FOLLOWING DESCRIBED LINE
BEING A PORTION OF THE NORTHWEST CORNER OF SECTION 10, T32S, E1W,
QUARTER OF THE NORTHWEST CORNER OF SECTION 10, T32S, E1W,
THE PURPOSE OF THIS MAP AND NOTATIONS IS TO DEPICT AND
BASIS OF BEARINGS IS OREGON STATE PLANE COORDINATE SYSTEM

1.351 RECORDED IN THE OREGON RECORD OF Klamath County
DOCUMENT RECORDED IN VOLUME M96 OF DEEDS AT PAGE 28740
BEING A PORTION OF THE NORTHWEST CORNER OF SECTION 10, T32S, E1W,
THE FOLLOWING DESCRIBED LINE
BEING A PORTION OF THE NORTHWEST CORNER OF SECTION 10, T32S, E1W,
QUARTER OF THE NORTHWEST CORNER OF SECTION 10, T32S, E1W,
THE PURPOSE OF THIS MAP AND NOTATIONS IS TO DEPICT AND
BASIS OF BEARINGS IS OREGON STATE PLANE COORDINATE SYSTEM